



Shërbimet mjekësore shtëpiake/paliative

Presented by: **Dr. Sahadete Kelmendi; Dr. Bujar Gashi**

2023

Objektivat e Prezantimit

- Çfarë ofron Shërbimi i Mjekimit Shtëpiak (SH.SH)?
- Çfarë tregon raporti gjashtëmuor i Sh.Sh?
- Ilustrimi me raste i pacientëve kronikë dhe paliativ

Liderët e Shërbimit të Mjekimit Shtëpiak

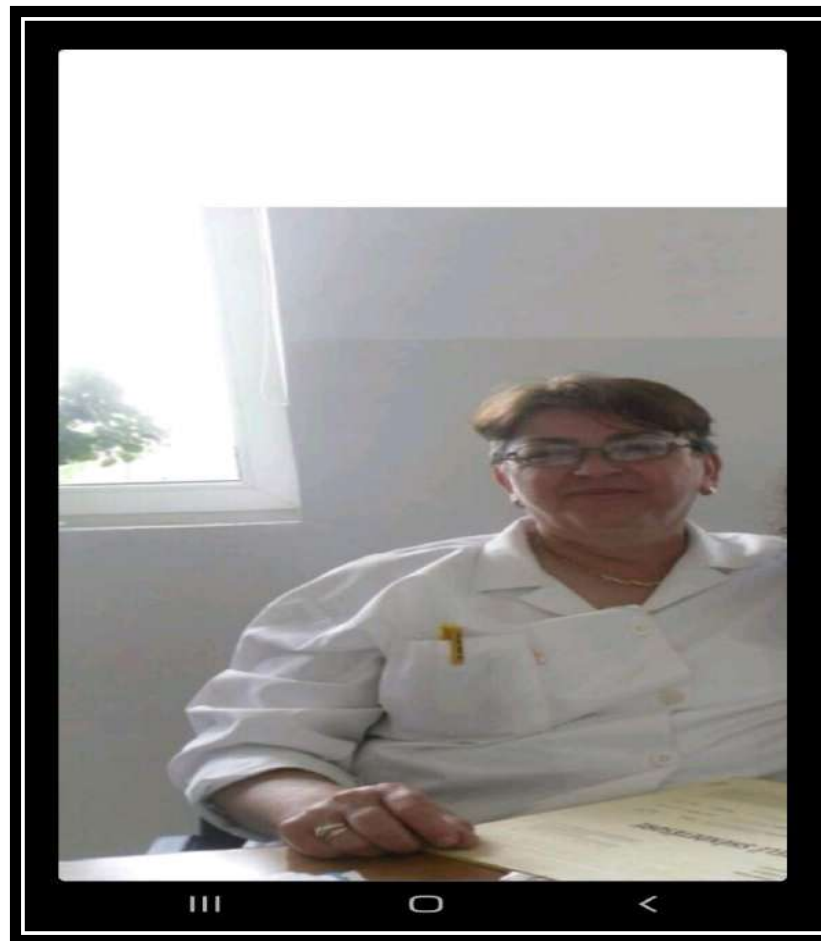

Shërbimi i mjekimit shtëpiak



- Sh.Sh ofron ndihmë mjekësore për pacientë që për arsye të ndryshme shëndetësore nuk mund ta vizitojnë qendrën më të afërt mjekësore;
- Nuk ofron shërbime urgjente..!
- Ka funksionuar si njësi e veçantë që nga 1986 – 1992 me orar 07:00 – 15:00;
- Nga qershori 2020 dy ndërrime: 07:00 – 19:00;
- Që nga 1 marsi 2022 punon 7 ditë në javë
- Ditëve të punës katër ekipe/ditë—(dy ndërrime)
- Në fundjavë një ekip 12/orë

Janar – Qershor 2023

**Vizita mjekësore : 5265, që janë
23.55 % më shumë se në vitin e kaluar**

	Nr. i Vizitave 5265	Përqindja %
Vizitat e pacientëve me sëmundje kardiovaskulare	1254	23%
Vizitat e pacientëve me diabet dhe komplikime	1117	21 %
Vizitat e pacientëve me sëmundje malinje	895	18 %
Vizitat e pacientëve me sëmundje respiratore	875	16 %
Vizitat e pacientëve me ICV dhe komplikime	581	12 %
Të tjera: demenca, sëmundjet degjenerative të kockacve, sëmundjet e SGI, sitemit urinar, pamurit,degjimit etj	543	10 %

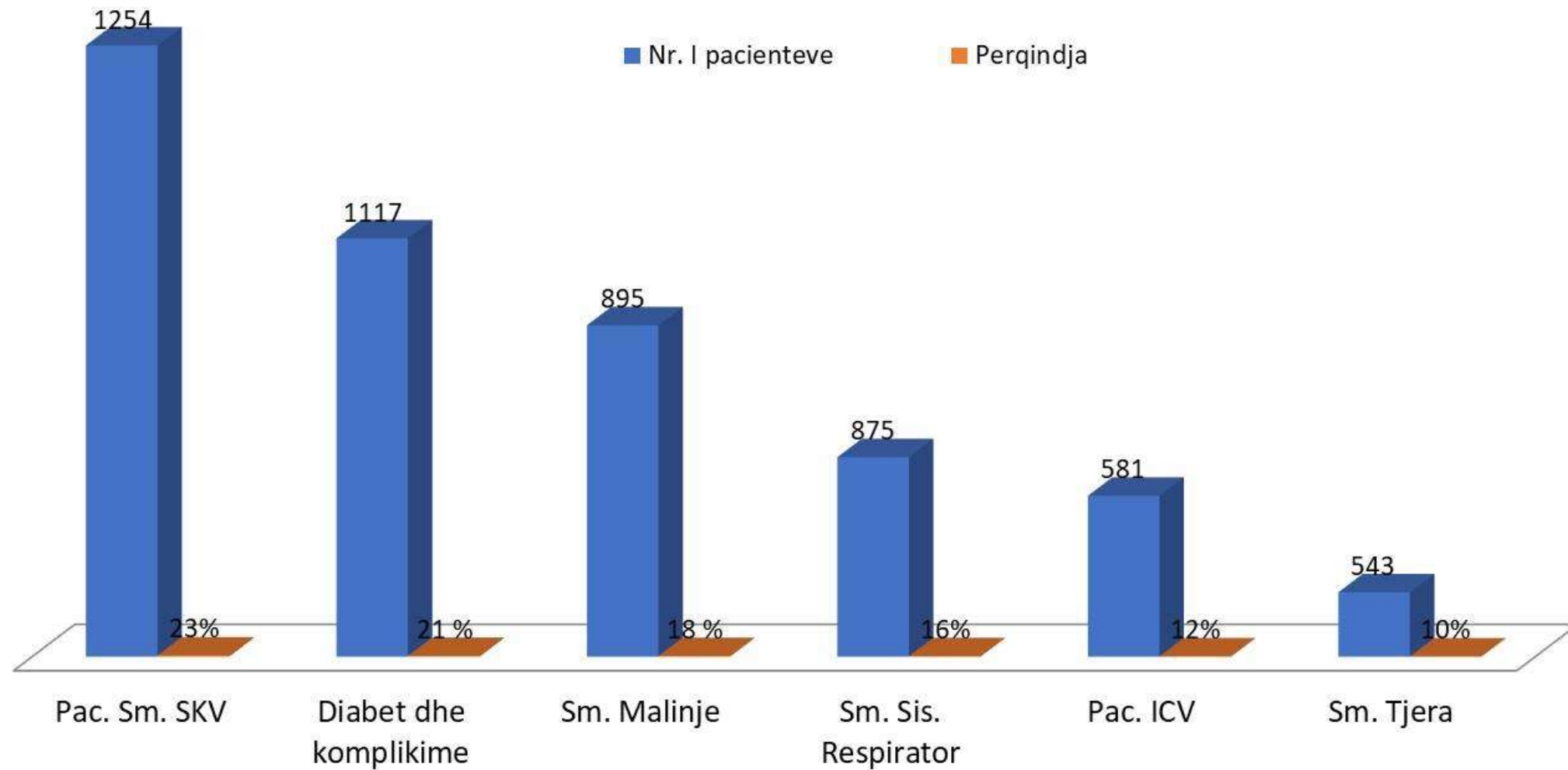

Pacientët e ekzituar

Patologjitë	Numri - 59	Përqindja -1.2%
Sëmundje malinje	30	50 %
Sistemi Respirator	8	14 %
ICV dhe komplikimet	8	14 %
Sistemi Kardiovaskular	7	12 %
Diabet Melit	6	10 %

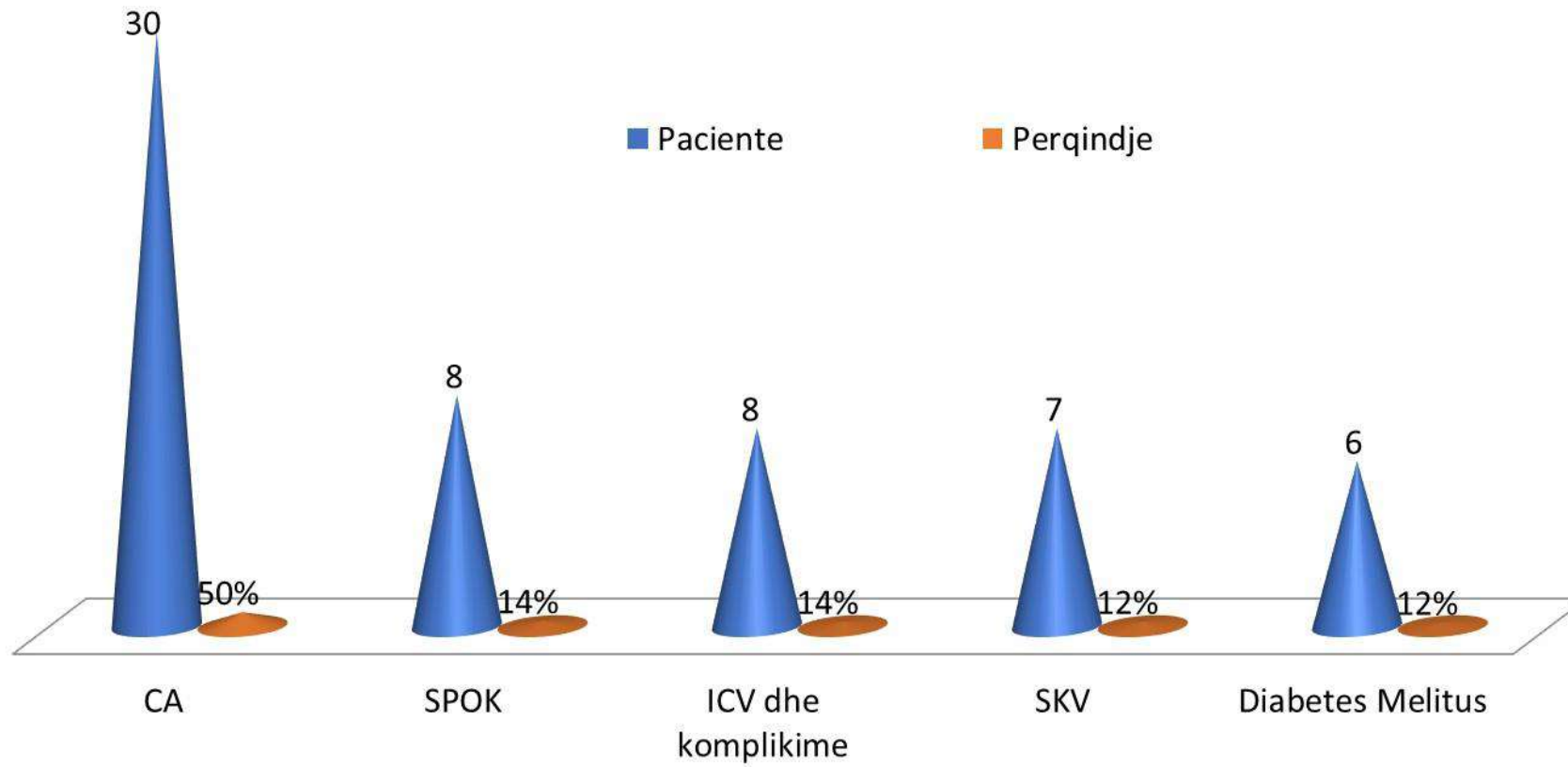

Numri i vizitave dhe i shërbimeve

Vizita	Shërbime
5265	19288 (3.6 shërbime për vizitë)

Injektimi subcutan (s.c.)

Injektimi s.c.	156 ose 2.9 % të vizitave
Fraxiparine	71
MTX	48
Morphine	30
Neupogen-sol.për inj.	7

Glikemia e kërkuar

- **Te 252 ose 4.8 % e pacientëve të vizituar**



Terapia parenterale

- Nga 5265 vizita
- Infuzione: 2458, ose 43 %;
- Injeksione: 795, ose 15 %.



Tualet & Përpunim & Fashim plage

- Janë trajtuar 1425 plagë;
- Motoja: “*Trajto pacientin me plagë dhe jo plagën te një pacient!*”

Plaga në fillim dhe pas trajtimit

1



2



1



2



Plaga në fillim dhe pas trajtimit

1



2



Plaga në fillim dhe pas trajtimit

1



2



Plaga në fillim ...

1



2

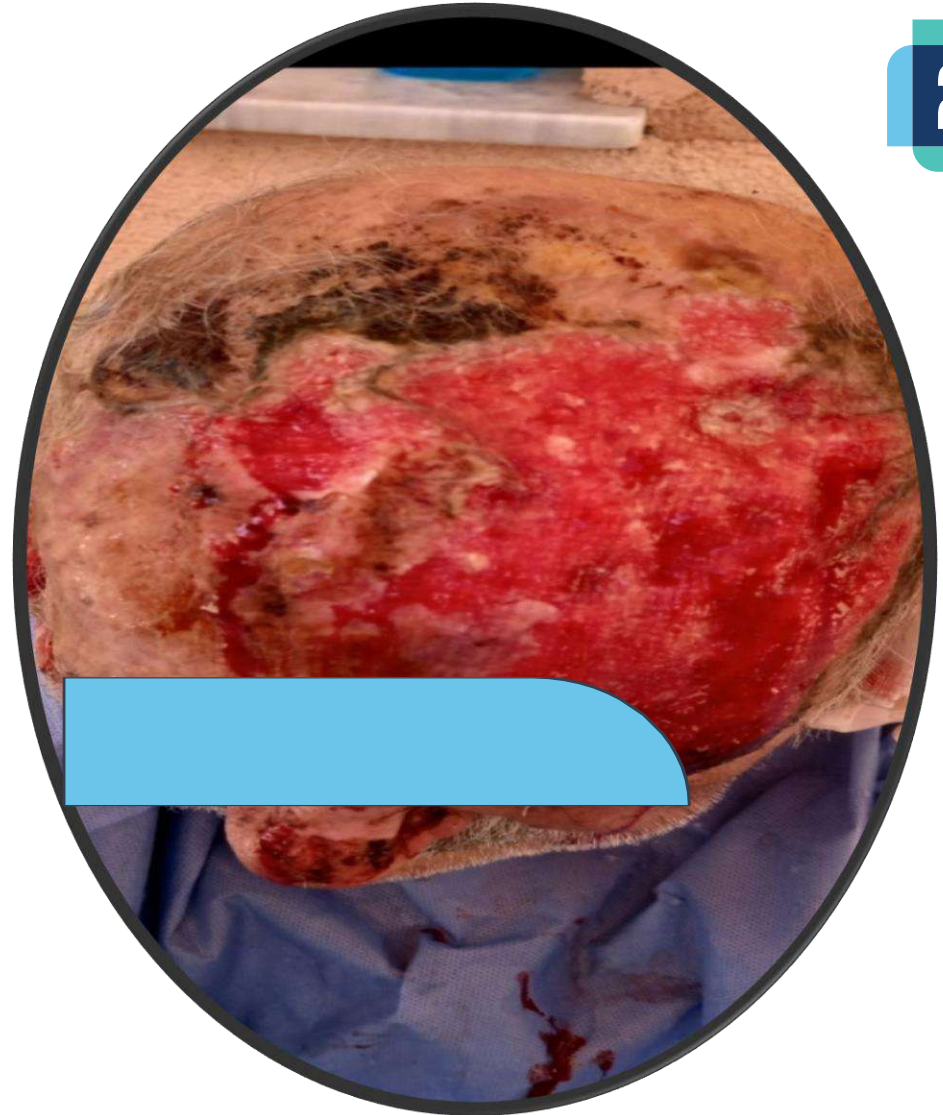

Plaga pas trajtimit

1



2



3



Këshillim për pacientët kronik

- Për të gjithë pacientët :
 - Për dietë të shëndetshme;
 - Për aktivitet fizik;
 - Për shputën diabetike;
 - Për përdorim të terapisë;
 - Për kujdesin ndaj plagës;
 - Për decubitus;

Raste me pacientë paliativë



Raste me pacientë paliativë



Raste me pacientë paliativë

1



2

Raste me pacientë paliativë

1



2

Kosova dhe nevojat për Kujdes Paliativ



- I vetmi vend në Evropë pa kujdes paliativ të organizuar
- I vetmi vend në Evropë që nuk ka „Hospice”
- „Hospice”–vendi ku familjarët i dërgojnë të afërmit e tyre në prag të vdekjes.

Shtyllat e Kujdesit Paliativ



- **Zvogëlimi i dhimbjes;**
- **Përmirësimi i cilësisë së jetës së pacientët dhe të familjarëve të tyre;**
- **Kujdes cilësor dhe menaxhim racional**
- **Mbështetje psikologjike dhe emocionale (për pacientë dhe familjarë)**

Menaxhimi i simptomëve të Kujdesi Paliativ



- **Dhimbja;**
- **Lodhja;**
- **Dispnea;**
- **Nauze/vjellja;**
- **Konstipacioni;**
- **Anoreksia;**
- **Pagjumësia;**
- **Ankthi;**

Momentet e fundit të jetës



- Menaxhimi i dhimbjes;
- Higjiena;
- Pozita e pacientit (ndërrimi çdo dy orë -DAD);
- Menaxhimi i konstipacionit (suposte, klizma);
- Mbajtja e lagështisë së gojës (peceta të lagura)
- Mungesa e ujit dhe ushqimit nuk sjell vuajtje..!

Vetëm mbajtja e dorës i jep mbështetje..!

1



2





***„MBUSHNI DITËT E TYRE ME JETË
JO VETËM T’UA ZGJASNI JETËN ME DITË”***



Thank you